



COMUNE DI FRASSINETO PO

PROVINCIA DI ALESSANDRIA

VERBALE DI DELIBERAZIONE DEL CONSIGLIO COMUNALE N. 38

OGGETTO:

REVISIONE PERIODICA DELLE PARTECIPAZIONI EX ART. 20 DEL D.LGS. 19/08/2016 N. 175 E S.M.I. - RICOGNIZIONE PARTECIPAZIONI POSSEDUTE AL 31/12/2020 - INDIVIDUAZIONE PARTECIPAZIONI DA ALIENARE O VALORIZZARE.

L'anno duemilaventuno addì ventitre del mese di dicembre alle ore ventuno e minuti quindici nella sala delle adunanze consiliari, convocato dal Sindaco con avvisi scritti recapitati a norma di legge, si è riunito, in sessione Straordinaria ed in seduta pubblica di Prima convocazione, il Consiglio Comunale, nelle persone dei Signori:

Cognome e Nome	Presente
1. Gian Marco Argentero - Sindaco	Sì
2. Ornella Volta - Vice Sindaco	Sì
3. Alberto Novelli - Consigliere	Sì
4. Alberto Muzio - Consigliere	Sì
5. Cerassela Beatrice Rusu - Consigliere	Sì
6. Marco Pitzus - Consigliere	No
7. Daniela Zamarotto - Consigliere	No
8. Matteo Ferrando - Consigliere	No
9. Andrea Serrao - Consigliere	Sì
10. Pierluca Sella - Consigliere	No
11. Giovanni Garrone - Consigliere	Sì
Totale Presenti:	7
Totale Assenti:	4

Con l'intervento e l'opera del Segretario Comunale Signor Dott. Scagliotti Pierangelo il quale provvede alla redazione del presente verbale.

Essendo legale il numero degli intervenuti il Signor Gian Marco Argentero nella sua qualità di Sindaco assume la presidenza e dichiara aperta la seduta per la trattazione dell'oggetto sopra indicato.

IL CONSIGLIO COMUNALE

Considerato quanto disposto dal D.Lgs. 19 agosto 2016 n. 175, emanato in attuazione dell'art. 18, legge 7 agosto 2015 n. 124, che costituisce il nuovo Testo unico in materia di Società a partecipazione Pubblica (T.U.S.P.);

Richiamata la revisione straordinaria delle partecipazioni possedute alla data del 23 settembre 2016, effettuata ai sensi dell'art. 24 del T.U.S.P. ed approvata con deliberazione del Consiglio comunale n. 37 del 03/10/2017;

Vista la delibera della Giunta Comunale n. 72 del 30/11/2021 di approvazione della revisione periodica delle partecipazioni ex art. 20 d.lgs. 175/2016 con la quale non è stata ravvisata la necessità di intraprendere eventuali azioni di razionalizzazione;

Atteso che il Comune, fermo restando quanto sopra indicato, può mantenere partecipazioni in società:

- esclusivamente per lo svolgimento delle attività indicate dall'art. 4, c. 2, T.U.S.P;
- ovvero, al solo scopo di ottimizzare e valorizzare l'utilizzo di beni immobili facenti parte del proprio patrimonio, "in società aventi per oggetto sociale esclusivo la valorizzazione del patrimonio (...), tramite il conferimento di beni immobili allo scopo di realizzare un investimento secondo criteri propri di un qualsiasi operatore di mercato" (art. 4, c. 3, T.U.S.P.);

Vista la delibera della Giunta comunale n. 23 del 18/03/2016 di approvazione del piano di razionalizzazione delle società partecipate;

Tenuto conto che il suddetto piano è stato attuato in ogni sua parte e non risulta la necessità di alcun adeguamento periodico;

Considerato altresì che le disposizioni del predetto Testo unico devono essere applicate avendo riguardo all'efficiente gestione delle partecipazioni pubbliche, alla tutela e promozione della concorrenza e del mercato, nonché alla razionalizzazione e riduzione della spesa pubblica;

Valutate pertanto le modalità di svolgimento delle attività e dei servizi oggetto delle società partecipate dall'Ente, con particolare riguardo all'efficienza, al contenimento dei costi di gestione ed alla tutela e promozione della concorrenza e del mercato;

Tenuto conto del miglior soddisfacimento dei bisogni della comunità e del territorio amministrati a mezzo delle attività e dei servizi resi dalle società partecipate possedute dall'Ente;

Visto l'esito della ricognizione effettuata come risultante nell'allegato A alla presente deliberazione, redatto secondo lo schema allegato alla deliberazione 22/SEZAUT/2018/INPR della sezione autonomie della Corte dei Conti;

Dato atto che la Giunta comunale con apposita deliberazione n. 74 assunta in data 30/11/2021 con oggetto: "Revisione periodica delle partecipazioni ex art. 20, d.lgs. 19 agosto 2016 n. 175 e s.m.i. – presa d'atto e adozione – trasmissione all'organo consiliare" ha adottato la ricognizione predisposta dagli uffici, e che l'approvazione dell'atto rientra nell'ambito della competenza dell'organo consiliare ai sensi dell'art. 42, c. 2, lett. e), D.Lgs. n. 267/2000, ed art.10, T.U.S.P.;

Considerato che anche in tale sede non si è verificata la necessità di procedere a razionalizzazione delle esigue partecipazioni detenute dal Comune di Frassineto Po;

Considerato che la ricognizione è adempimento obbligatorio anche nel caso in cui il Comune non possieda alcuna partecipazione, o che di converso non sia necessario alcun aggiornamento, esito che comunque deve essere comunicato sia al MEF che alla Corte dei Conti;

Tenuto conto del parere espresso dall'Organo di revisione ai sensi dell'art. 239, c. 1, lett. b), n. 3), D.Lgs. n. 267/2000, parere n. 11/2021;

Dato atto che il Segretario Comunale ha espresso parere favorevole in ordine alla regolarità tecnico-amministrativa sulla proposta di deliberazione ai sensi dell'art. 49 e 147 bis del D.Lgs. 267/2000;

Dato atto che il Responsabile del Servizio Finanziario ha espresso parere favorevole sulla proposta di deliberazione ai sensi dell'art. 49 e 147 bis, del D.Lgs. 267/2000, relativo alla regolarità tecnico-contabile;

Consiglieri presenti e votanti n. 7 con voti unanimi favorevoli espressi per alzata di mano,

DELIBERA

1. Di approvare l'allegato alla presente deliberazione, redatto secondo lo schema allegato alla deliberazione 22/SEZAUT/2018/INPR della sezione autonomie della Corte dei Conti opportunamente adeguato alle esigenze della revisione periodica.
Dando al contempo atto che detto piano è stato adottato dalla Giunta comunale con apposita deliberazione della Giunta comunale n. 74 assunta in data 30/11/2021 con oggetto: "Revisione periodica delle partecipazioni ex art. 24, d.lgs. 19 agosto 2016 n. 175 e s.m.i. - presa d'atto e adozione - trasmissione all'organo consiliare", e che l'approvazione dell'atto rientra nell'ambito della competenza dell'organo consiliare ai sensi dell'art. 42, c. 2, lett. e), D.Lgs. n. 267/2000, ed art.10, T.U.S.P;
2. di procedere alla trasmissione, mediante gli appositi applicativi, delle risultanze della ricognizione effettuata al Ministero dell'Economia e delle Finanze ed alla sezione regionale della Corte dei Conti competente;
3. di incaricare i competenti uffici comunali di predisporre le procedure amministrative per l'attuazione di quanto sopra deliberato;
4. di demandare alla Giunta comunale il coordinamento operativo e la vigilanza sull'attuazione di quanto deliberato, fatte salve le competenze consiliari di controllo;
5. che la presente deliberazione sia trasmessa a tutte le società partecipate dal Comune;
6. che la deliberazione della giunta comunale citata e la presente deliberazione consiliare vengano pubblicate nell'apposita sezione di amministrazione trasparente del sito istituzionale.

Del che si è redatto il presente verbale

Il Sindaco
Gian Marco Argentero



Il Segretario Comunale
Dott. Scagliotti Pierangelo

Timbro 	Sulla presente proposta di deliberazione, ai sensi degli articoli 49 e 147 bis del D.Lgs. 18 agosto 2000 n. 267, si esprime parere favorevole sulla regolarità tecnico-amministrativa. IL RESPONSABILE DEL SERVIZIO Dott. Scagliotti Pierangelo
	Sulla presente proposta di deliberazione, ai sensi degli articoli 49 e 147 bis del D.Lgs. 18 agosto 2000 n. 267 si esprime parere favorevole sulla regolarità tecnica-contabile. IL RESPONSABILE DEL SERVIZIO Argentero Gian Marco
	Ai sensi dell'art. 49 comma 1 del D.Lgs. 18 agosto 2000 n. 267, si attesta la copertura finanziaria dell'impegno di spesa assunto con la presente deliberazione. IL RESPONSABILE DEL SERVIZIO

Timbro 	CERTIFICATO DI PUBBLICAZIONE - RP: 18/2022 La presente deliberazione è stata pubblicata all'Albo Pretorio del Comune per 15 giorni consecutivi con decorrenza dal <u>18/01/2022</u> al <u>03/02/2022</u> come prescritto dall'art.124, 1° comma, del D.Lgs. 18 agosto 2000, n° 267. Frassineto Po, li <u>18/01/2022</u> Il Segretario Comunale Dott. Scagliotti Pierangelo
	DICHIARAZIONE DI ESECUTIVITA' DIVENUTA ESECUTIVA IN DATA 23-dic-2021 <input type="checkbox"/> Perché dichiarata immediatamente eseguibile (art. 134, 4° comma, D.Lgs. 18 agosto 2000, n. 267) <input checked="" type="checkbox"/> Per la scadenza dei 10 giorni della pubblicazione (art. 134, 3° comma, D.Lgs. 18 agosto 2000, n. 267) Frassineto Po, li <u>18/01/2022</u> Il Segretario Comunale Dott. Scagliotti Pierangelo

COMUNE DI FRASSINETO PO

Provincia di Alessandria

Verbale del Revisore n. 11/2021

Oggetto: parere sulla rilevazione periodica delle partecipazioni dell'ente al 31.12.2020.

Il Revisore del Comune di Frassineto Po,

- VISTA la delibera della Giunta comunale n. 74 del 30.11.2021 sull'approvazione della rilevazione periodica delle partecipazioni dell'ente al 31.12.2020;
- ESAMINATA la documentazione allegata e in particolare l'allegato A;
- VISTI in particolare i pareri favorevoli dei responsabili dei servizi interessati, per quanto concerne la regolarità tecnico contabile;
- VISTO l'art. 239 del Decr. Lgs. n. 267 del 18/08/2000;
- VISTO il Regolamento comunale di contabilità;

ESPRIME PARERE FAVOREVOLE

alla proposta della Giunta comunale sull'approvazione della rilevazione ordinaria delle partecipazioni dell'ente al 31.12.2020.

Letto, approvato e sottoscritto, 17/12/2021.



L'ORGANO DI REVISIONE

Guido Bersia

(Dott. Guido BERSIA)



COMUNE DI FRASSINETO PO

PROVINCIA DI ALESSANDRIA

VERBALE DI DELIBERAZIONE DELLA GIUNTA COMUNALE N. 74

OGGETTO:

Revisione periodica delle partecipazioni ex art. 20, d.lgs. 19 agosto 2016 n. 175 e s.m.i. - presa d'atto e adozione - trasmissione all'organo consiliare.

L'anno duemilaventuno addì trenta del mese di novembre alle ore dodici e minuti trenta nella solita sala delle adunanze, previa l'osservanza di tutte le formalità prescritte dalla vigente normativa, vennero per oggi convocati i componenti di questa Giunta Comunale. La seduta si tiene in videoconferenza, nelle persone dei Signori:

Cognome e Nome	Presente
1. Gian Marco Argentero - Sindaco	Sì
2. Ornella Volta - Vice Sindaco	Sì
3. Alberto Muzio - Assessore	Sì
Totale Presenti:	3
Totale Assenti:	0

Con l'intervento e l'opera del Segretario Comunale Signor Dott. Scagliotti Pierangelo il quale provvede alla redazione del presente verbale.

Essendo legale il numero degli intervenuti il Sig. Gian Marco Argentero assume la presidenza e dichiara aperta la seduta per la trattazione dell'oggetto sopra indicato.

LA GIUNTA COMUNALE

Considerato quanto disposto dal D.Lgs. 19 agosto 2016 n. 175, emanato in attuazione dell'art. 18, legge 7 agosto 2015 n. 124, che costituisce il nuovo Testo unico in materia di Società a partecipazione Pubblica (T.U.S.P.), così come da ultimo modificato con il D.Lgs. 16 giugno 2017 n. 100;

Richiamato il piano operativo di razionalizzazione già adottato ai sensi dell'art. 1, c. 612, legge 23 dicembre 2014 n. 190, con deliberazione di Giunta Comunale n. 23 del 18/03/2016;

Dato atto che, a norma degli artt. 20 e 26 c. 11 del D.Lgs. 19 agosto 2016 n. 175 e s.m.i. sarà obbligo dell'Amministrazione procedere entro il 31 dicembre 2021 alla revisione periodica delle partecipazioni detenute in riferimento alla situazione al 31 dicembre 2020;

Visto che ai sensi del predetto T.U.S.P. (art. 4, c.1) le Pubbliche Amministrazioni, ivi compresi i Comuni, non possono, direttamente o indirettamente, mantenere partecipazioni, anche di minoranza, in società aventi per oggetto attività di produzione di beni e servizi non strettamente necessarie per il perseguimento delle proprie finalità istituzionali;

Atteso che il Comune, fermo restando quanto sopra indicato, può mantenere partecipazioni in società:

- esclusivamente per lo svolgimento delle attività indicate dall'art. 4, c. 2, T.U.S.P.;
- ovvero, al solo scopo di ottimizzare e valorizzare l'utilizzo di beni immobili facenti parte del proprio patrimonio, "in società aventi per oggetto sociale esclusivo la valorizzazione del patrimonio (...), tramite il conferimento di beni immobili allo scopo di realizzare un investimento secondo criteri propri di un qualsiasi operatore di mercato" (art. 4, c. 3, T.U.S.P.);

Tenuto conto che ai fini di cui sopra devono essere alienate od oggetto delle misure di cui all'art. 20, commi 1 e 2, T.U.S.P. – ossia di un piano di riassetto per la loro razionalizzazione, fusione o soppressione, anche mediante messa in liquidazione – le partecipazioni per le quali si verifica anche una sola delle seguenti condizioni:

- 1) non sono riconducibili ad alcuna delle categorie di cui all'art. 4, commi 1, 2 e 3, T.U.S.P.;
- 2) società che risultino prive di dipendenti o abbiano un numero di amministratori superiore a quello dei dipendenti;
- 3) partecipazioni in società che svolgono attività analoghe o simili a quelle svolte da altre società partecipate o da enti pubblici strumentali;
- 4) partecipazioni in società che, nel triennio precedente, abbiano conseguito un fatturato medio non superiore a un milione di euro;
- 5) partecipazioni in società diverse da quelle costituite per la gestione di un servizio d'interesse generale che abbiano prodotto un risultato negativo per quattro dei cinque esercizi precedenti;
- 6) necessità di contenimento dei costi di funzionamento;
- 7) necessità di aggregazione di società aventi ad oggetto le attività consentite all'articolo 4;
- 8) non soddisfino i requisiti di cui all'art. 5, commi 1 e 2 del T.U.S.P. e quindi per le quali non si ravvisa la necessità del mantenimento per il perseguimento delle finalità istituzionali dell'ente.

Considerato altresì che le disposizioni del predetto Testo unico devono essere applicate avendo riguardo all'efficiente gestione delle partecipazioni pubbliche, alla tutela e promozione della concorrenza e del mercato, nonché alla razionalizzazione e riduzione della spesa pubblica;

Valutate pertanto le modalità di svolgimento delle attività e dei servizi oggetto delle società partecipate dall'Ente, con particolare riguardo all'efficienza, al contenimento dei costi di gestione ed alla tutela e promozione della concorrenza e del mercato;

Tenuto conto del miglior soddisfacimento dei bisogni della comunità e del territorio amministrati a mezzo delle attività e dei servizi resi dalle società partecipate possedute dall'Ente;

Considerato che la ricognizione è adempimento obbligatorio anche nel caso in cui il Comune non possieda alcuna partecipazione, esito che comunque deve essere comunicato ai sensi dell'art. 24, c. 1, T.U.S.P.;

Visto le schede di rilevazione delle partecipazioni delle Amministrazioni pubbliche e dei loro rappresentanti presso organi di governo di società ed enti, pervenute dalle società partecipate, depositate agli atti d'ufficio;

Visto l'esito della ricognizione effettuata come risultante nell'allegato A alla presente deliberazione, redatto secondo lo schema allegato alla deliberazione 22/SEZAUT/2018/INPR della sezione autonomie della Corte dei Conti.

Dato atto che l'approvazione dell'atto rientra nell'ambito della competenza dell'organo consiliare ai sensi dell'art. 42, c. 2, lett. e), D.Lgs. n. 267/2000, ed art.10, T.U.S.P.;

Vista la deliberazione della corte dei conti n.19 del 19 luglio 2017 recante le linee d'indirizzo per la revisione straordinaria delle partecipazioni di cui all'art. 24 del D.Lgs. 175/2016.

Dato atto che il Segretario Comunale ha espresso parere favorevole in ordine alla regolarità tecnico-amministrativa dell'atto ai sensi dell'art. 49 comma 2 del D.Lgs. 18/08/2000 n. 267;

Dato atto che il Sindaco, in qualità di Responsabile del Servizio Finanziario, ha espresso parere favorevole in ordine alla regolarità tecnico-contabile dell'atto ai sensi dell'art. 49 e 147 bis del D.Lgs. 267/2000;

Con voti unanimi favorevoli espressi nei modi e forme di legge,

DELIBERA

- di prendere atto e approvare la ricognizione di tutte le partecipazioni possedute dal Comune alla data del 31 dicembre 2020, accertandole come da allegato A alla presente deliberazione, che del presente atto costituisce parte integrante e sostanziale e rappresenta aggiornamento del "piano operative di razionalizzazione";
- di dar mandato al Settore competente di predisporre la proposta di deliberazione per sottoporla al Consiglio Comunale, per la sua approvazione;
- di dare atto che questa deliberazione quando sarà approvato il piano dal Consiglio Comunale, sarà pubblicata nell'apposita sezione di Amministrazione Trasparente del sito istituzionale.
- di dichiarare il presente provvedimento immediatamente eseguibile ai sensi dell'art. 134, c. 4, D.Lgs. n. 267/2000.

Sulla presente proposta di deliberazione, ai sensi degli articoli 49 e 147 bis del D.Lgs. 18 agosto 2000 n. 267, si esprime parere favorevole sulla regolarità tecnico-amministrativa.

IL RESPONSABILE DEL SERVIZIO

Dott. Scagliotti Pierangelo

Ai sensi dell'art. 49 comma 1 del D.Lgs. 18 agosto 2000 n. 267, si attesta la copertura finanziaria dell'impegno di spesa assunto con la presente deliberazione.

IL RESPONSABILE DEL SERVIZIO

Sulla presente proposta di deliberazione, ai sensi degli articoli 49 e 147 bis del D.Lgs. 18 agosto 2000 n. 267 si esprime parere favorevole sulla regolarità tecnica contabile.

IL RESPONSABILE DEL SERVIZIO

Argentero Gian Marco

Letto, confermato e sottoscritto
Il Sindaco
F.to Gian Marco Argentero

Il Segretario Comunale
F.to Dott. Scagliotti Pierangelo

CERTIFICATO DI PUBBLICAZIONE

Reg. n

La presente deliberazione è stata pubblicata all'Albo Pretorio del Comune per 15 giorni consecutivi con decorrenza dal 14/12/2021 al 29/12/2021, come prescritto dall'art.124, 1° comma, del D.Lgs. 18 agosto 2000, n. 267.

Frassineto Po, lì 14/12/2021

Il Segretario Comunale
F.to Dott. Scagliotti Pierangelo

Il sottoscritto Segretario Comunale, visti gli atti d'ufficio

ATTESTA

☐ Ai Signori Capi Gruppo consiliari come prescritto dall'art. 125 del D.Lgs. 18 agosto 2000, n. 267

Frassineto Po, lì 14/12/2021

Il Segretario Comunale
F.to Dott. Scagliotti Pierangelo

E' copia conforme all'originale, in carta semplice, per uso amministrativo.

lì, 14/12/2021

Il Segretario Comunale
Dott. Scagliotti Pierangelo

DICHIARAZIONE DI ESECUTIVITA'

DIVENUTA ESECUTIVA IN DATA

- ☐ Perché dichiarata immediatamente eseguibile (art. 134, 4° comma, D.Lgs 18 agosto 2000, n. 267)
- ☐ Per la scadenza dei 10 giorni della pubblicazione (art.134, 3° comma, D.Lgs. 18 agosto 2000, n.267)

Il Segretario Comunale
Dott. Scagliotti Pierangelo

Allegato alla deliberazione G.C. n. 74 del 30/11/2021

**LINEE DI INDIRIZZO PER LE RICOGNIZIONI E I PIANI DI
RAZIONALIZZAZIONE DEGLI ORGANISMI PARTECIPATI
DAGLI ENTI TERITORIALI
(ART. 24 D.LGS. N. 175/2016)**

INDICE

- 01. SCHEDA ANAGRAFICA**
- 02. RICOGNIZIONE DELLE SOCIETÀ PARTECIPATE**
 - 02.01. Ricognizione delle società a partecipazione diretta
 - 02.02. Ricognizione delle società a partecipazione indiretta
 - 02.03. Grafico delle relazioni tra partecipazioni
- 03. REQUISITI TESTO UNICO DELLE SOCIETÀ A PARTECIPAZIONE PUBBLICA (T.U.S.P.)**
 - 03.01. Finalità perseguite e attività ammesse (articoli 4 e 26)
 - 03.02. Condizioni art. 20 co. 2
- 04. MANTENIMENTO SENZA INTERVENTI DI RAZIONALIZZAZIONE**
- 05. AZIONI DI RAZIONALIZZAZIONE**
 - 05.01. Contenimento costi
 - 05.02. Cessione/Alienazione quote
 - 05.03. Liquidazione
 - 05.04. Fusione/Incorporazione
 - 05.05. Riepilogo
- 06. ELENCO MOTIVAZIONI**

**LINEE GUIDA PER LE RICOGNIZIONI E I PIANI DI RAZIONALIZZAZIONE
DEGLI ORGANISMI PARTECIPATI DAGLI ENTI TERITORIALI
(ART. 24 D.LGS. N. 175/2016)**

01. SCHEDA ANAGRAFICA

Tipologia Ente: Comune

Denominazione Ente: PIEMONTE

Codice fiscale dell'Ente: 82001150067

L'ente ha già adottato il piano operativo di razionalizzazione ai sensi dell'art. 1 co. 612, l. n. 190/2014 SI

Dati del referente/responsabile per la compilazione del piano

SINDACO

Nome:

GIAN MARCO

Cognome:

ARGENTERO

Recapiti:

Indirizzo:

PIAZZA DEL MUNICIPIO N. 6

Telefono:

0142/482413

Fax:

0142/482593

Posta elettronica:

info@comune.frassineto.al.it

02. RICOGNIZIONE DELLE SOCIETÀ PARTECIPATE

Se l'ente partecipa al capitale di una società sia direttamente sia indirettamente, compilare sia la scheda 02.01. sia la scheda 02.02.

02.01. Riconoscimento delle società a partecipazione diretta

Progressivo	Codice fiscale società	Denominazione società	Anno di costituzione	% Quota di partecipazione	Attività svolta	Partecipazione di controllo	Società in house	Quotata (ai sensi del d.lgs. n. 175/2016)	Holding pura
A	B	C	D	E	F	G	H	I	J
Dir_1	82005660061	COSMO S.p.A.	2003	1,884	Raccolta, trattamento, smaltimento rifiuti e recupero materiali. Servizi cura animali da compagnia. Altri servizi	NO	SI	NO	NO
Dir_2	91015980062	A.M.C. S.p.A.	1975	3,2526	servizi pubblici locali	NO	SI	NO	NO

Le società a partecipazione diretta (quotate e non quotate) sono sempre oggetto di ricognizione, anche se non controllate dall'ente.

Colonna B: Inserire codice di 11 cifre per le società aventi sede in Italia; codice di 11 cifre seguito da "E" per le società aventi sede all'estero.

Colonna C: Inserire la ragione sociale comprensiva della forma giuridica.

Colonna E: Inserire valori comprensivi di decimali.

Colonna F: Inserire una descrizione sintetica della/e attività effettivamente svolta/e.

Colonna G: Indicare se la partecipazione detenuta dall'amministrazione è di controllo ai sensi dell'art. 2359 c.c.

Colonna H: Indicare "SI" se l'Amministrazione esercita il controllo analogo o più Amministrazioni esercitano il controllo analogo congiunto.

Colonna I: Indicare "SI" se la società emette azioni quotate in mercati regolamentati; se ha emesso, al 31/12/2015, strumenti finanziari quotati in mercati regolamentati; se sia partecipata da società quotate o che hanno emesso strumenti finanziari quotati.

Colonna J: Indicare "SI" se la società ha come oggetto sociale esclusivo la gestione delle partecipazioni societarie per conto dell'Amministrazione.

02. RICOGNIZIONE DELLE SOCIETÀ PARTECIPATE

02.02. Ricognizione delle società a partecipazione indiretta

Progressivo A	Codice fiscale società B	Denominazione società C	Anno di costituzione D	Denominazione società/organismo tramite E	% Quota di partecipazione società/organismo tramite F	% Quota di partecipazione indiretta Amministrazione G	Attività svolta H	Partecipazione di controllo I	Società in house J
Ind_1	02189860063	ENERGICA S.r.l.	2007	A.M.C. S.p.A.	100,00	3,25	vendita gas	NO	NO
Ind_2	02369491203	ENERGY TRADE SpA	2003	A.M.C. S.p.A.	1,38	0,04485	trading gas	NO	NO
Ind_3	02230170025	ACQUEDUEO S.c.a r.l.	2005	A.M.C. S.p.A.	14,29	0,464425	coordinamento gestori SII ATO 2 Piemonte	NO	NO

Le società a partecipazione indiretta (quotate e non quotate) sono oggetto di ricognizione solo se detenute dall'ente per il tramite di una società/organismo sottoposto a controllo da parte dello stesso.

Colonna B: Inserire codice di 11 cifre per le società aventi sede in Italia; codice di 11 cifre seguito da "E" per le società aventi sede all'estero.

Colonna C: Inserire la ragione sociale comprensiva della forma giuridica.

Colonna E: Inserire la denominazione delle società/organismi (1 o +) attraverso le quali l'ente partecipa alle medesime. Per le indirette di livello successivo, inserire la denominazione delle società/organismi partecipanti (1 o +) del livello immediatamente precedente.

Colonna F: indicare separatamente ciascuna quota di partecipazione (comprensiva di decimali) qualora la partecipazione sia detenuta attraverso 2 o + società/organismi tramite.

Colonna G: indicare una unica quota di partecipazione (comprensiva di decimali) determinata in proporzione alla quote di partecipazione dei livelli precedenti.

Colonna H: Inserire una descrizione sintetica della/e attività effettivamente svolta/e.

Colonna I: Indicare se la partecipazione detenuta dall'amministrazione è di controllo ai sensi dell'art. 2359 c.c.

Colonna J: Indicare "SI" se l'Amministrazione esercita il controllo analogo o più Amministrazioni esercitano il controllo analogo congiunto.

Colonna K: Indicare "SI" se la società emette azioni quotate in mercati regolamentati; se ha emesso, al 31/12/2015, strumenti finanziari quotati in mercati regolamentati; se sia partecipata da società quotate o che hanno emesso strumenti finanziari quotati.

Colonna L: Indicare "SI" se la società ha come oggetto sociale esclusivo la gestione delle partecipazioni societarie per conto dell'Amministrazione.

02. RICOGNIZIONE DELLE SOCIETÀ PARTECIPATE

02.03. Grafico delle relazioni tra partecipazioni

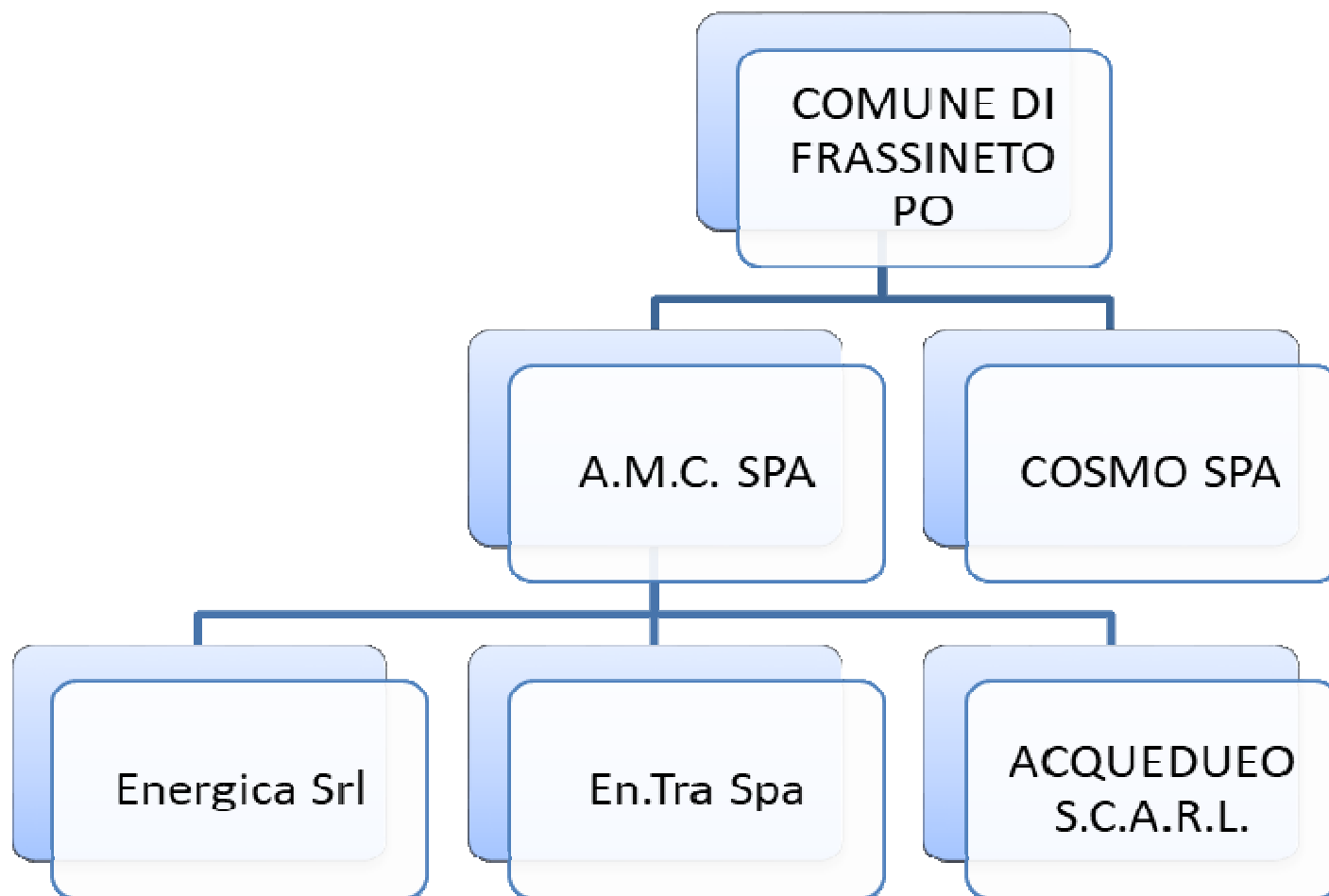

L'AMC S.p.A. ha ceduto le quote di partecipazione della società ENERGY TRADE SpA – pari al 1,38% – alla società Canarbino SpA, con atto notaio Pier Giorgio Costa del 29/12/2020 Rep. 18.594 Rac. 13.082 registrato in data 8/1/2021.

03. REQUISITI TESTO UNICO DELLE SOCIETÀ A PARTECIPAZIONE PUBBLICA

03.01. Finalità perseguite e attività ammesse (articoli 4 e 26)

Compilare una scheda per ciascuna società

Progressivo società partecipata: Dir_1 (a)

Denominazione società partecipata: COSMO S.P.A. (b)

Tipo partecipazione: Diretta (c)

Attività svolta: Raccolta, trattamento, smaltimento rifiuti e recupero materiali. Servizi cura animali da compagnia. Altri servizi (d)

Indicare se la società:

- Rientra nell'Allegato "A" del d.lgs. n. 175/2016 (art. 26, co. 2) ☐
- Ha come oggetto esclusivo la gestione di fondi europei per conto dello Stato o delle Regioni, ovvero la realizzazione di progetti di ricerca finanziati dalle istituzioni dell'Unione Europea (art. 26, co. 2) ☐
- È stata esclusa, con deliberazione adottata ai sensi dell'art. 4 co. 9, secondo periodo, dall'applicazione totale o parziale delle disposizioni del medesimo articolo (**solo per le società partecipate dalle Regioni/Prov. Aut.**) ☐
- È destinataria dei provvedimenti di cui al d.lgs. n. 159/2011 (art. 26, co. 12-bis) ☐
- È autorizzata alla gestione delle case da gioco, ai sensi della legislazione vigente (art. 26, co. 12-sexies) ☐
- Qualora non sia stata selezionata alcuna delle opzioni indicate ai punti precedenti, indicare se la società:**
- È costituita in attuazione dell'art. 34 del regolamento CE n. 13/2013 - Gruppi d'Azione Locale (art. 4, co. 6) ☐
- Ha per oggetto sociale prevalente la gestione di spazi fieristici e l'organizzazione di eventi fieristici (art. 4, co. 7) ☐
- Ha per oggetto sociale prevalente la realizzazione e la gestione di impianti di trasporto a fune per la mobilità turistico-sportiva in aree montane (art. 4, co. 7) ☐
- Ha per oggetto sociale prevalente la produzione di energia da fonti rinnovabili (art. 4, co. 7) ☐
- Ha caratteristiche di spin off o di start up universitario, o analoghe a quelle degli enti di ricerca, ovvero gestisce aziende agricole con funzioni didattiche (art. 4, co. 8) ☐
- Produce un servizio di interesse generale a rete (di cui all'art. 3-bis del d.l. 138/2011) fuori dall'ambito territoriale di riferimento, con affidamento dei servizi, in corso e nuovi, tramite procedure ad evidenza pubblica (art. 4, co. 9-bis) ☐
- Produce beni e servizi strettamente necessari per il perseguimento delle finalità istituzionali dell'ente (art. 4, co. 1) ☒
- Produce un servizio di interesse generale (art. 4, co. 2, lett. a) ☒
- Progetta e realizza un'opera pubblica sulla base di un accordo di programma fra amministrazioni pubbliche (art. 4, co. 2, lett. b) ☐
- Realizza e gestisce un'opera pubblica ovvero organizza e gestisce un servizio di interesse generale attraverso un contratto di partenariato pubblico/privato (art. 4, co. 2, lett. c) ☐
- Produce beni o servizi strumentali all'ente o agli enti pubblici partecipanti o alla svolgimento delle loro funzioni (art. 4, co. 2, lett. d) ☐
- Svolge servizi di committenza (art. 4, co. 2, lett. e) ☐
- Valorizza il patrimonio immobiliare dell'amministrazione partecipante (art. 4, co. 3) ☐

Indicare le motivazioni della riconducibilità o meno ai vincoli di scopo di cui al co. 1 o ad una delle attività di cui ai commi 2 e 3, anche con riferimento alle società che svolgono le attività di cui ai commi 6, 7, 8:

Produzione di servizi di interesse generale a carattere di indispensabilità per il perseguimento delle finalità istituzionali dell'Ente rinvenibili nelle seguenti funzioni fondamentali: organizzazione di servizi pubblici di interesse generale quali il servizio di raccolta, trasporto e smaltimento dei rifiuti urbani, compreso lo spazzamento vie e piazze: cattura cani randagi.

(a): Inserire uno dei progressivi già indicati nelle schede di ricognizione (02.01; 02.02).

(b): Inserire la ragione sociale come indicata nelle schede di ricognizione (02.01; 02.02).

(c): Indicare il tipo di partecipazione distinguendo i casi in cui la società sia partecipata direttamente, indirettamente (tramite altra società/organismo), ovvero in parte direttamente e in parte indirettamente.

(d): Inserire l'attività come indicata nelle schede di ricognizione (02.01; 02.02).

03. REQUISITI TESTO UNICO DELLE SOCIETÀ A PARTECIPAZIONE PUBBLICA

03.01. Finalità perseguite e attività ammesse (articoli 4 e 26)

Compilare una scheda per ciascuna società

Progressivo società partecipata:	Dir_2	(a)
Denominazione società partecipata:	A.M.C. S.P.A.	(b)
Tipo partecipazione:	Diretta	(c)
Attività svolta:	servizi pubblici locali	(d)

Indicare se la società:

- Rientra nell'Allegato "A" del d.lgs. n. 175/2016 (art. 26, co. 2) ☐
- Ha come oggetto esclusivo la gestione di fondi europei per conto dello Stato o delle Regioni, ovvero la realizzazione di progetti di ricerca finanziati dalle istituzioni dell'Unione Europea (art. 26, co. 2) ☐
- È stata esclusa, con deliberazione adottata ai sensi dell'art. 4 co. 9, secondo periodo, dall'applicazione totale o parziale delle disposizioni del medesimo articolo (**solo per le società partecipate dalle Regioni/Prov. Aut.**) ☐
- È destinataria dei provvedimenti di cui al d.lgs. n. 159/2011 (art. 26, co. 12-bis) ☐
- È autorizzata alla gestione delle case da gioco, ai sensi della legislazione vigente (art. 26, co. 12-sexies) ☐
- Qualora non sia stata selezionata alcuna delle opzioni indicate ai punti precedenti, indicare se la società:*
- È costituita in attuazione dell'art. 34 del regolamento CE n. 13/2013 - Gruppi d'Azione Locale (art. 4, co. 6) ☐
- Ha per oggetto sociale prevalente la gestione di spazi fieristici e l'organizzazione di eventi fieristici (art. 4, co. 7) ☐
- Ha per oggetto sociale prevalente la realizzazione e la gestione di impianti di trasporto a fune per la mobilità turistico-sportiva in aree montane (art. 4, co. 7) ☐
- Ha per oggetto sociale prevalente la produzione di energia da fonti rinnovabili (art. 4, co. 7) ☐
- Ha caratteristiche di spin off o di start up universitario, o analoghe a quelle degli enti di ricerca, ovvero gestisce aziende agricole con funzioni didattiche (art. 4, co. 8) ☐
- Produce un servizio di interesse generale a rete (di cui all'art. 3-bis del d.l. 138/2011) fuori dall'ambito territoriale di riferimento, con affidamento dei servizi, in corso e nuovi, tramite procedure ad evidenza pubblica (art. 4, co. 9-bis) ☐
- Produce beni e servizi strettamente necessari per il perseguimento delle finalità istituzionali dell'ente (art. 4, co. 1) ☒
- Produce un servizio di interesse generale (art. 4, co. 2, lett. a) ☒
- Progetta e realizza un'opera pubblica sulla base di un accordo di programma fra amministrazioni pubbliche (art. 4, co. 2, lett. b) ☐
- Realizza e gestisce un'opera pubblica ovvero organizza e gestisce un servizio di interesse generale attraverso un contratto di partenariato pubblico/privato (art. 4, co. 2, lett. c) ☐
- Produce beni o servizi strumentali all'ente o agli enti pubblici partecipanti o alla svolgimento delle loro funzioni (art. 4, co. 2, lett. d) ☐
- Svolge servizi di committenza (art. 4, co. 2, lett. e) ☐
- Valorizza il patrimonio immobiliare dell'amministrazione partecipante (art. 4, co. 3) ☐

Indicare le motivazioni della riconducibilità o meno ai vincoli di scopo di cui al co. 1 o ad una delle attività di cui ai commi 2 e 3, anche con riferimento alle società che svolgono le attività di cui ai commi 6, 7, 8:

Produzione di servizi di interesse generale a carattere di indispensabilità per il perseguimento delle finalità istituzionali dell'Ente rinvenibili tra le seguenti funzioni: organizzazione di servizi pubblici di interesse generale tra cui il servizio idrico integrato, compreso il servizio di depurazione e fognature.

(a): Inserire uno dei progressivi già indicati nelle schede di ricognizione (02.01; 02.02).

(b): Inserire la ragione sociale come indicata nelle schede di ricognizione (02.01; 02.02).

(c): Indicare il tipo di partecipazione distinguendo i casi in cui la società sia partecipata direttamente, indirettamente (tramite altra società/organismo), ovvero in parte direttamente e in parte indirettamente.

(d): Inserire l'attività come indicata nelle schede di ricognizione (02.01; 02.02).

03. REQUISITI TESTO UNICO DELLE SOCIETÀ A PARTECIPAZIONE PUBBLICA

03.01. Finalità perseguite e attività ammesse (articoli 4 e 26)

Compilare una scheda per ciascuna società

Progressivo società partecipata:	Ind_1	(a)
Denominazione società partecipata:	ENERGICA S.r.l.	(b)
Tipo partecipazione:	Indiretta	(c)
Attività svolta:	vendita gas	(d)

Indicare se la società:

- Rientra nell'Allegato "A" del d.lgs. n. 175/2016 (art. 26, co. 2) ☐
- Ha come oggetto esclusivo la gestione di fondi europei per conto dello Stato o delle Regioni, ovvero la realizzazione di progetti di ricerca finanziati dalle istituzioni dell'Unione Europea (art. 26, co. 2) ☐
- È stata esclusa, con deliberazione adottata ai sensi dell'art. 4 co. 9, secondo periodo, dall'applicazione totale o parziale delle disposizioni del medesimo articolo (**solo per le società partecipate dalle Regioni/Prov. Aut.**) ☐
- È destinataria dei provvedimenti di cui al d.lgs. n. 159/2011 (art. 26, co. 12-bis) ☐
- È autorizzata alla gestione delle case da gioco, ai sensi della legislazione vigente (art. 26, co. 12-sexies) ☐
- Qualora non sia stata selezionata alcuna delle opzioni indicate ai punti precedenti, indicare se la società:**
- È costituita in attuazione dell'art. 34 del regolamento CE n. 13/2013 - Gruppi d'Azione Locale (art. 4, co. 6) ☐
- Ha per oggetto sociale prevalente la gestione di spazi fieristici e l'organizzazione di eventi fieristici (art. 4, co. 7) ☐
- Ha per oggetto sociale prevalente la realizzazione e la gestione di impianti di trasporto a fune per la mobilità turistico-sportiva in aree montane (art. 4, co. 7) ☐
- Ha per oggetto sociale prevalente la produzione di energia da fonti rinnovabili (art. 4, co. 7) ☐
- Ha caratteristiche di spin off o di start up universitario, o analoghe a quelle degli enti di ricerca, ovvero gestisce aziende agricole con funzioni didattiche (art. 4, co. 8) ☐
- Produce un servizio di interesse generale a rete (di cui all'art. 3-bis del d.l. 138/2011) fuori dall'ambito territoriale di riferimento, con affidamento dei servizi, in corso e nuovi, tramite procedure ad evidenza pubblica (art. 4, co. 9-bis) ☐
- Produce beni e servizi strettamente necessari per il perseguimento delle finalità istituzionali dell'ente (art. 4, co. 1) ☐
- Produce un servizio di interesse generale (art. 4, co. 2, lett. a) ☒
- Progetta e realizza un'opera pubblica sulla base di un accordo di programma fra amministrazioni pubbliche (art. 4, co. 2, lett. b) ☐
- Realizza e gestisce un'opera pubblica ovvero organizza e gestisce un servizio di interesse generale attraverso un contratto di partenariato pubblico/privato (art. 4, co. 2, lett. c) ☐
- Produce beni o servizi strumentali all'ente o agli enti pubblici partecipanti o alla svolgimento delle loro funzioni (art. 4, co. 2, lett. d) ☐
- Svolge servizi di committenza (art. 4, co. 2, lett. e) ☐
- Valorizza il patrimonio immobiliare dell'amministrazione partecipante (art. 4, co. 3) ☐

Indicare le motivazioni della riconducibilità o meno ai vincoli di scopo di cui al co. 1 o ad una delle attività di cui ai commi 2 e 3, anche con riferimento alle società che svolgono le attività di cui ai commi 6, 7, 8:

La società indiretta A.M.C. Energia S.r.l. ha per oggetto la produzione di beni e servizi strettamente funzionali alla partecipata A.M.C. S.p.A.

(a): Inserire uno dei progressivi già indicati nelle schede di ricognizione (02.01; 02.02).

(b): Inserire la ragione sociale come indicata nelle schede di ricognizione (02.01; 02.02).

(c): Indicare il tipo di partecipazione distinguendo i casi in cui la società sia partecipata direttamente, indirettamente (tramite altra società/organismo), ovvero in parte direttamente e in parte indirettamente.

(d): Inserire l'attività come indicata nelle schede di ricognizione (02.01; 02.02).

03. REQUISITI TESTO UNICO DELLE SOCIETÀ A PARTECIPAZIONE PUBBLICA

03.01. Finalità perseguite e attività ammesse (articoli 4 e 26)

Compilare una scheda per ciascuna società

Progressivo società partecipata: Ind_3 (a)

Denominazione società partecipata: ACQUEDUEO S.c.a. r.l. (b)

Tipo partecipazione: Indiretta (c)

Attività svolta: coordinamento gestori SII ATO 2 Piemonte (d)

Indicare se la società:

- Rientra nell'Allegato "A" del d.lgs. n. 175/2016 (art. 26, co. 2) ☐
- Ha come oggetto esclusivo la gestione di fondi europei per conto dello Stato o delle Regioni, ovvero la realizzazione di progetti di ricerca finanziati dalle istituzioni dell'Unione Europea (art. 26, co. 2) ☐
- È stata esclusa, con deliberazione adottata ai sensi dell'art. 4 co. 9, secondo periodo, dall'applicazione totale o parziale delle disposizioni del medesimo articolo (**solo per le società partecipate dalle Regioni/Prov. Aut.**) ☐
- È destinataria dei provvedimenti di cui al d.lgs. n. 159/2011 (art. 26, co. 12-bis) ☐
- È autorizzata alla gestione delle case da gioco, ai sensi della legislazione vigente (art. 26, co. 12-sexies) ☐
- Qualora non sia stata selezionata alcuna delle opzioni indicate ai punti precedenti, indicare se la società:**
- È costituita in attuazione dell'art. 34 del regolamento CE n. 13/2013 - Gruppi d'Azione Locale (art. 4, co. 6) ☐
- Ha per oggetto sociale prevalente la gestione di spazi fieristici e l'organizzazione di eventi fieristici (art. 4, co. 7) ☐
- Ha per oggetto sociale prevalente la realizzazione e la gestione di impianti di trasporto a fune per la mobilità turistico-sportiva in aree montane (art. 4, co. 7) ☐
- Ha per oggetto sociale prevalente la produzione di energia da fonti rinnovabili (art. 4, co. 7) ☐
- Ha caratteristiche di spin off o di start up universitario, o analoghe a quelle degli enti di ricerca, ovvero gestisce aziende agricole con funzioni didattiche (art. 4, co. 8) ☐
- Produce un servizio di interesse generale a rete (di cui all'art. 3-bis del d.l. 138/2011) fuori dall'ambito territoriale di riferimento, con affidamento dei servizi, in corso e nuovi, tramite procedure ad evidenza pubblica (art. 4, co. 9-bis) ☐
- Produce beni e servizi strettamente necessari per il perseguimento delle finalità istituzionali dell'ente (art. 4, co. 1) ☐
- Produce un servizio di interesse generale (art. 4, co. 2, lett. a) ☐
- Progetta e realizza un'opera pubblica sulla base di un accordo di programma fra amministrazioni pubbliche (art. 4, co. 2, lett. b) ☐
- Realizza e gestisce un'opera pubblica ovvero organizza e gestisce un servizio di interesse generale attraverso un contratto di partenariato pubblico/privato (art. 4, co. 2, lett. c) ☐
- Produce beni o servizi strumentali all'ente o agli enti pubblici partecipanti o alla svolgimento delle loro funzioni (art. 4, co. 2, lett. d) ☒
- Svolge servizi di committenza (art. 4, co. 2, lett. e) ☐
- Valorizza il patrimonio immobiliare dell'amministrazione partecipante (art. 4, co. 3) ☐

Indicare le motivazioni della riconducibilità o meno ai vincoli di scopo di cui al co. 1 o ad una delle attività di cui ai commi 2 e 3, anche con riferimento alle società che svolgono le attività di cui ai commi 6, 7, 8:

L'ACQUEDUEO S.c.a. r.l. è una società consortile di gestori dell'ATO2 Piemonte "Biellese, Vercellese, Casalese". Strumento di coordinamento obbligatorio per la realizzazione unitaria del servizio ai sensi della normativa nazionale e regionale di settore e condizione necessaria per l'affidamento del servizio stesso.

(a): Inserire uno dei progressivi già indicati nelle schede di ricognizione (02.01; 02.02).

(b): Inserire la ragione sociale come indicata nelle schede di ricognizione (02.01; 02.02).

(c): Indicare il tipo di partecipazione distinguendo i casi in cui la società sia partecipata direttamente, indirettamente (tramite altra società/organismo), ovvero in parte direttamente e in parte indirettamente.

(d): Inserire l'attività come indicata nelle schede di ricognizione (02.01; 02.02).

03. REQUISITI TESTO UNICO DELLE SOCIETÀ A PARTECIPAZIONE PUBBLICA

03.02. Condizioni art. 20, co. 2

Compilare una scheda per ciascuna società

Progressivo società partecipata: Dir_1 (a)

Denominazione società partecipata: COSMO S.p.A. (b)

Tipo partecipazione: Diretta (c)

Attività svolta: Raccolta, trattamento, smaltimento rifiuti e recupero materiali. Servizi cura animali da compagnia. Altri servizi (d)

Indicare i seguenti dati con riferimento all'esercizio 2020:

Numero medio dipendenti (e)	109,00
Numero amministratori	5
di cui nominati dall'Ente	0
Numero componenti organo di controllo	3
di cui nominati dall'Ente	0

Importi in euro

RISULTATO D'ESERCIZIO (g)	
2020	69.221,00
2019	10.035,00
2018	206.438,00
2017	6.967,00
2016	22.115,00

Importi in euro

Costo del personale (f)	5.892.182,00
Compensi amministratori	24.076,00
Compensi componenti organo di controllo	11.440,00

Importi in euro

FATTURATO	
2020	13.774.497,00
2019	13.234.466,00
2018	12.928.036,00
FATTURATO MEDIO	13.312.333,00

Sussistenza delle condizioni di cui all'art. 20, co. 2:

- La partecipazione societaria non rientra in alcuna delle categorie di cui all'art. 4 (art. 20, co. 2, lett. a) ☐
- Società priva di dipendenti o con numero di amministratori superiore a quello dei dipendenti (art. 20, co. 2, lett. b) ☐
- Svolgimento di attività analoghe o simili a quelle svolte da altre società partecipate o da enti pubblici strumentali (art. 20, co. 2, lett. c) ☐

Indicare quali società/enti strumentali:

- Fatturato medio non superiore a 500.000 euro nel triennio precedente (art. 20, co. 2, lett. d e art. 26, co. 12-quinquies) ☐
- Perdite in 4 dei 5 esercizi precedenti (per società che non gestiscono un servizio di interesse generale) (art. 20, co. 2, lett. e) ☐
- Necessità di contenimento dei costi di funzionamento (art. 20, co. 2, lett. f) ☐
- Necessità di aggregazione con altre società aventi ad oggetto le attività consentite all'art. 4 (art. 20, co. 2, lett. g) ☐

Indicare le motivazioni della sussistenza o meno delle condizioni di cui ai punti precedenti:

La società soddisfa tutte le condizioni di cui all'art. 20, comma 2 D.Lgs. n. 175/2016.

Azioni da intraprendere:

Mantenimento.

(a): Inserire uno dei progressivi già indicati nelle schede di ricognizione (02.01; 02.02).

(b): Inserire la ragione sociale come indicata nelle schede di ricognizione (02.01; 02.02).

(c): Indicare il tipo di partecipazione distinguendo i casi in cui la società sia partecipata direttamente, indirettamente (tramite altra società/organismo), ovvero in parte direttamente e in parte indirettamente.

(d): Inserire l'attività svolta come indicata nelle schede di ricognizione (02.01; 02.02).

(e): Inserire il numero medio di dipendenti come da nota integrativa al bilancio.

(f): Inserire la voce B9 del Conto economico.

(g): Inserire il risultato d'esercizio al netto delle imposte.

03. REQUISITI TESTO UNICO DELLE SOCIETÀ A PARTECIPAZIONE PUBBLICA

03.02. Condizioni art. 20, co. 2

Compilare una scheda per ciascuna società

Progressivo società partecipata: Dir_2 (a)

Denominazione società partecipata: A.M.C. S.p.A. (b)

Tipo partecipazione: Diretta (c)

Attività svolta: servizi pubblici locali (d)

Indicare i seguenti dati con riferimento all'esercizio 2020:

Numero medio dipendenti (e)	122,00
Numero amministratori	5
di cui nominati dall'Ente	0
Numero componenti organo di controllo	3
di cui nominati dall'Ente	0

Importi in euro

RISULTATO D'ESERCIZIO (g)	
2020	2.013.189,00
2019	735.462,00
2018	790.321,00
2017	665.586,00
2016	558.763,00

Importi in euro

Costo del personale (f)	5.795.097,00
Compensi amministratori	35.598,00
Compensi componenti organo di controllo	13.015,00

Importi in euro

FATTURATO	
2020	22.381.142,00
2019	20.926.229,00
2018	20.398.615,00
FATTURATO MEDIO	21.235.328,67

Sussistenza delle condizioni di cui all'art. 20, co. 2:

- La partecipazione societaria non rientra in alcuna delle categorie di cui all'art. 4 (art. 20, co. 2, lett. a) ☐
- Società priva di dipendenti o con numero di amministratori superiore a quello dei dipendenti (art. 20, co. 2, lett. b) ☐
- Svolgimento di attività analoghe o similari a quelle svolte da altre società partecipate o da enti pubblici strumentali (art. 20, co. 2, lett. c) ☐

Indicare quali società/enti strumentali:

- Fatturato medio non superiore a 500.000 euro nel triennio precedente (art. 20, co. 2, lett. d e art. 26, co. 12-quinquies) ☐
- Perdite in 4 dei 5 esercizi precedenti (per società che non gestiscono un servizio di interesse generale) (art. 20, co. 2, lett. e) ☐
- Necessità di contenimento dei costi di funzionamento (art. 20, co. 2, lett. f) ☐
- Necessità di aggregazione con altre società aventi ad oggetto le attività consentite all'art. 4 (art. 20, co. 2, lett. g) ☐

Indicare le motivazioni della sussistenza o meno delle condizioni di cui ai punti precedenti:

La società soddisfa tutte le condizioni di cui all'art. 20, comma 2 D.Lgs. n. 175/2016.

Azioni da intraprendere:

Mantenimento.

(a): Inserire uno dei progressivi già indicati nelle schede di ricognizione (02.01; 02.02).

(b): Inserire la ragione sociale come indicata nelle schede di ricognizione (02.01; 02.02).

(c): Indicare il tipo di partecipazione distinguendo i casi in cui la società sia partecipata direttamente, indirettamente (tramite altra società/organismo), ovvero in parte direttamente e in parte indirettamente.

(d): Inserire l'attività svolta come indicata nelle schede di ricognizione (02.01; 02.02).

(e): Inserire il numero medio di dipendenti come da nota integrativa al bilancio.

(f): Inserire la voce B9 del Conto economico.

(g): Inserire il risultato d'esercizio al netto delle imposte.

03. REQUISITI TESTO UNICO DELLE SOCIETÀ A PARTECIPAZIONE PUBBLICA

03.02. Condizioni art. 20, co. 2

Compilare una scheda per ciascuna società

Progressivo società partecipata: Ind_1 (a)

Denominazione società partecipata: ENERGICA S.r.l. (b)

Tipo partecipazione: Indiretta (c)

Attività svolta: vendita gas (d)

Indicare i seguenti dati con riferimento all'esercizio 2020:

Numero medio dipendenti (e)	10,00
Numero amministratori	3
di cui nominati dall'Ente	0
Numero componenti organo di controllo	3
di cui nominati dall'Ente	0

Importi in euro

RISULTATO D'ESERCIZIO (g)	
2020	110.473,00
2019	88.910,00
2018	148.056,00
2017	826.747,00
2016	661.494,00

Importi in euro	
Costo del personale (f)	381.708,00
Compensi amministratori	13.928,00
Compensi componenti organo di controllo	11.232,00

Importi in euro

FATTURATO	
2020	15.834.751,00
2019	18.947.658,00
2017	18.162.260,00
FATTURATO MEDIO	17.648.223,00

Sussistenza delle condizioni di cui all'art. 20, co. 2:

- La partecipazione societaria non rientra in alcuna delle categorie di cui all'art. 4 (art. 20, co. 2, lett. a) ☐
- Società priva di dipendenti o con numero di amministratori superiore a quello dei dipendenti (art. 20, co. 2, lett. b) ☐
- Svolgimento di attività analoghe o simili a quelle svolte da altre società partecipate o da enti pubblici strumentali (art. 20, co. 2, lett. c) ☐

Indicare quali società/enti strumentali:

- Fatturato medio non superiore a 500.000 euro nel triennio precedente (art. 20, co. 2, lett. d e art. 26, co. 12-quinquies) ☐
- Perdite in 4 dei 5 esercizi precedenti (per società che non gestiscono un servizio di interesse generale) (art. 20, co. 2, lett. e) ☐
- Necessità di contenimento dei costi di funzionamento (art. 20, co. 2, lett. f) ☐
- Necessità di aggregazione con altre società aventi ad oggetto le attività consentite all'art. 4 (art. 20, co. 2, lett. g) ☐

Indicare le motivazioni della sussistenza o meno delle condizioni di cui ai punti precedenti:

La società soddisfa tutte le condizioni di cui all'art. 20, comma 2 D.Lgs. n. 175/2016.

Azioni da intraprendere:

Mantenimento.

(a): Inserire uno dei progressivi già indicati nelle schede di ricognizione (02.01; 02.02).

(b): Inserire la ragione sociale come indicata nelle schede di ricognizione (02.01; 02.02).

(c): Indicare il tipo di partecipazione distinguendo i casi in cui la società sia partecipata direttamente, indirettamente (tramite altra società/organismo), ovvero in parte direttamente e in parte indirettamente.

(d): Inserire l'attività svolta come indicata nelle schede di ricognizione (02.01; 02.02).

(e): Inserire il numero medio di dipendenti come da nota integrativa al bilancio.

(f): Inserire la voce B9 del Conto economico.

(g): Inserire il risultato d'esercizio al netto delle imposte.

03. REQUISITI TESTO UNICO DELLE SOCIETÀ A PARTECIPAZIONE PUBBLICA

03.02. Condizioni art. 20, co. 2

Compilare una scheda per ciascuna società

Progressivo società partecipata: Ind_3 (a)

Denominazione società partecipata: ACQUEDUEO S.c.a.r.l. (b)

Tipo partecipazione: Indiretta (c)

Attività svolta: coordinamento gestori SII ATO2 Piemonte (d)

Indicare i seguenti dati con riferimento all'esercizio 2020:

Numero medio dipendenti (e)	0,00
Numero amministratori	1
di cui nominati dall'Ente	0
Numero componenti organo di controllo	0
di cui nominati dall'Ente	0

Importi in euro

RISULTATO D'ESERCIZIO (g)	
2019	0,00
2018	0,00
2017	0,00
2016	0,00
2015	0,00

Importi in euro

Costo del personale (f)	0,00
Compensi amministratori	0,00
Compensi componenti organo di controllo	0,00

Importi in euro

FATTURATO	
2020	133.872,00
2019	147.298,00
2018	139.394,00
FATTURATO MEDIO	140.188,00

Sussistenza delle condizioni di cui all'art. 20, co. 2:

- La partecipazione societaria non rientra in alcuna delle categorie di cui all'art. 4 (art. 20, co. 2, lett. a) ☒
- Società priva di dipendenti o con numero di amministratori superiore a quello dei dipendenti (art. 20, co. 2, lett. b) ☒
- Svolgimento di attività analoghe o simili a quelle svolte da altre società partecipate o da enti pubblici strumentali (art. 20, co. 2, lett. c) ☐

Indicare quali società/enti strumentali:

- Fatturato medio non superiore a 500.000 euro nel triennio precedente (art. 20, co. 2, lett. d e art. 26, co. 12-quinquies) ☒
- Perdite in 4 dei 5 esercizi precedenti (per società che non gestiscono un servizio di interesse generale) (art. 20, co. 2, lett. e) ☐
- Necessità di contenimento dei costi di funzionamento (art. 20, co. 2, lett. f) ☐
- Necessità di aggregazione con altre società aventi ad oggetto le attività consentite all'art. 4 (art. 20, co. 2, lett. g) ☐

Indicare le motivazioni della sussistenza o meno delle condizioni di cui ai punti precedenti:

La società non svolge servizi di interesse generale, in quanto è una società senza fini di lucro, costituita dai soci gestori affidatari del servizio idrico integrato nell'ATO2 Piemonte e dei soci sostenitori, con compiti di coordinamento per la realizzazione della gestione unitaria del servizio stesso.

Azioni da intraprendere:

Mantenimento.

(a): Inserire uno dei progressivi già indicati nelle schede di ricognizione (02.01; 02.02).

(b): Inserire la ragione sociale come indicata nelle schede di ricognizione (02.01; 02.02).

(c): Indicare il tipo di partecipazione distinguendo i casi in cui la società sia partecipata direttamente, indirettamente (tramite altra società/organismo), ovvero in parte direttamente e in parte indirettamente.

(d): Inserire l'attività svolta come indicata nelle schede di ricognizione (02.01; 02.02).

(e): Inserire il numero medio di dipendenti come da nota integrativa al bilancio.

(f): Inserire la voce B9 del Conto economico.

(g): Inserire il risultato d'esercizio al netto delle imposte.

04. MANTENIMENTO SENZA INTERVENTI DI RAZIONALIZZAZIONE

Compilare un record per ciascuna partecipazione che si intende mantenere senza interventi di razionalizzazione

Progressivo	Denominazione società	Tipo di partecipazione	Attività svolta	% Quota di partecipazione	Motivazioni della scelta
A	B	C	D	E	F
Dir_1	COSMO S.p.A.	Diretta	Raccolta, trattamento, smaltimento rifiuti e recupero materiali. Servizi cura animali da compagnia. Altri servizi	1,884	Produzione di servizi di interesse generale a carattere di indispensabilità per il perseguimento delle finalità istituzionali dell'Ente.
Dir_2	AMC S.p.A.	Diretta	servizi pubblici locali	3,25	Produzione di servizi di interesse generale a carattere di indispensabilità per il perseguimento delle finalità istituzionali dell'Ente.
Ind_1	ENERGICA S.r.l.	Indiretta	vendita gas	3,25	La società indiretta ENERGICA S.r.l. ha per oggetto la produzione di beni e servizi strettamente funzionali alla partecipata A.M.C. S.p.A. .
Ind_3	ACQUEDUEO S.c.a r.l.	Indiretta	coordinamento gestori SII ATO 2 Piemonte	0,464425	L'ACQUEDUEO S.c.a r.l. è una società consortile di gestori dell'ATO2 Piemonte "Biellese, Vercellese, Casalese". Strumento di coordinamento obbligatorio per la realizzazione unitaria del servizio ai sensi della normativa nazionale e regionale di settore e condizione necessaria per l'affidamento del servizio stesso.

Colonna A: Inserire uno dei progressivi indicati nelle schede di ricognizione (02.01; 02.02).

Colonna B: Inserire la ragione sociale come indicata nelle schede di ricognizione (02.01; 02.02).

Colonna C: Indicare il tipo di partecipazione distinguendo i casi in cui la società sia partecipata direttamente, indirettamente (tramite altra società/organismo), oppure in parte direttamente e in parte indirettamente.

Colonna D: Inserire l'attività svolta come indicata nelle schede di ricognizione (02.01; 02.02).

Colonna E: Inserire la quota complessiva di partecipazione dell'Amministrazione, sommando le quote dirette (02.01 colonna E) e indirette (02.02 colonna G).

Colonna F: Indicare, ai sensi dell'art. 24 co. 1, la/le motivazioni della scelta di mantenimento della partecipazione senza alcun intervento di razionalizzazione.

Allo scopo, specificare la sussistenza dei requisiti indicati dalla scheda 03.01 (stretta necessità della società alle finalità dell'ente e svolgimento da parte della medesima di una delle attività consentite dall'art. 4). In caso di attività inerenti ai servizi pubblici locali, esplicitare le ragioni della convenienza economica

dell'erogazione del servizio mediante la società anziché in forme alternative (gestione diretta, azienda speciale, ecc.) e della sostenibilità della scelta in termini di costo-opportunità per l'ente. Con riferimento alle condizioni di cui alla scheda 03.02, dichiarare espressamente che non ricorrono le condizioni ivi indicate e darne motivazione. In relazione ai servizi pubblici a rete di rilevanza economica, dare dimostrazione della non necessità di operazioni di aggregazione con altre società operanti nello stesso settore e del fatto che la società svolge servizi non compresi tra quelli da affidare per il tramite dell'Ente di Governo d'Ambito.

05. AZIONI DI RAZIONALIZZAZIONE

05.01. Contenimento costi

Compilare una scheda per ciascuna società per la quale si prevedono interventi di contenimento dei costi

Progressivo società partecipata: **(a)** **Quota di partecipazione detenuta:** **(b)**

Denominazione società partecipata: **(c)**

Tipo partecipazione: **(d)**

Attività svolta: **(e)**

Descrivere gli interventi di contenimento programmati:

Indicare le motivazioni:

Indicare le modalità di attuazione:

Indicare i tempi stimati:

Indicare una stima dei risparmi attesi:

(a): Inserire uno dei progressivi già indicati nelle schede di ricognizione (02.01; 02.02).

(b): Inserire la quota complessiva di partecipazione dell'Amministrazione, sommando le quote dirette (02.01 colonna E) e indirette (02.02 colonna G).

(c): Inserire la ragione sociale come indicata nelle schede di ricognizione (02.01; 02.02).

(d): Indicare il tipo di partecipazione distinguendo i casi in cui la società sia partecipata direttamente, indirettamente (tramite altra società/organismo), ovvero in parte direttamente e in parte indirettamente.

(e): Inserire l'attività come indicata nelle schede di ricognizione (02.01; 02.02).

05. AZIONI DI RAZIONALIZZAZIONE

05.02. Cessione/Alienazione quote

Compilare una scheda per ciascuna partecipazione che si intende cedere/alienare

Progressivo società partecipata: Ind_2 (a) Quota di partecipazione detenuta: 0,541775 (b)

Denominazione società partecipata: ENERGY TRADE SpA (c) Quota di partecipazione da cedere/alienare: 0,541775 (d)

Tipo partecipazione: Indiretta (e)

Attività svolta: ENERGY TRADE SpA è una società funzionale alla partecipata A.M.C. S.p.A. Non produce servizi di interesse generale ma ha carattere puramente commerciale. (f)

Selezionare le motivazioni della scelta:

Perdite reiterate

(g)

In caso di scelta dell'opzione "altro", specificare:

Fornire ulteriori dettagli sulle motivazioni della scelta:

E' stato constatato che la società risulta negli ultimi cinque anni costantemente in perdita e in occasione della revisione periodica anno 2019 il Comune di Casale M.to aveva già dato indirizzo alla società tramite AMC S.p.A. da esso controllata, affinché la stessa ponesse in essere le azioni più utili ed opportune per la razionalizzazione della società a sua volta direttamente partecipata.

Indicare le modalità di attuazione della cessione/alienazione:

L'AMC S.p.A. ha ceduto le quote di partecipazione della società ENERGY TRADE SpA – pari al 1,38% – alla società Canarbino S.p.A.

Indicare i tempi stimati per il perfezionamento della cessione/alienazione:

La cessione si è perfezionata con atto notaio Pier Giorgio Costa del 29/12/2020 Rep. 18.594 Rac. 13.082 registrato in data 8/1/2021.

Indicare una stima dei risparmi attesi:

(a): Inserire uno dei progressivi già indicati nelle schede di ricognizione (02.01; 02.02).

(b): Inserire la quota complessiva di partecipazione dell'Amministrazione, sommando le quote dirette (02.01 colonna E) e indirette (02.02 colonna G).

(c): Inserire la ragione sociale come indicata nelle schede di ricognizione (02.01; 02.02).

(d): Inserire la quota di partecipazione che si intende cedere/alienare.

(e): Indicare il tipo di partecipazione distinguendo i casi in cui la società sia partecipata direttamente, indirettamente (tramite altra società/organismo), ovvero in parte direttamente e in parte indirettamente.

(f): Inserire l'attività svolta come indicata nelle schede di ricognizione (02.01; 02.02).

(g): Vedi scheda 06. "Appendice_motivazioni".

05. AZIONI DI RAZIONALIZZAZIONE

05.03. Liquidazione

Compilare una scheda per ciascuna partecipazione che si intende mettere in liquidazione

Progressivo società partecipata: **(a)** **Quota di partecipazione detenuta:** **(b)**

Denominazione società partecipata: **(c)**

Tipo partecipazione: **(d)**

Attività svolta: **(e)**

Selezionare le motivazioni della scelta:

(f)

In caso di scelta dell'opzione "altro", specificare:

Fornire ulteriori dettagli sulle motivazioni della scelta:

Indicare le modalità di attuazione della liquidazione:

Indicare i tempi stimati per la conclusione della procedura:

Indicare una stima dei risparmi attesi:

(a): Inserire uno dei progressivi già indicati nelle schede di ricognizione (02.01; 02.02).

(b): Inserire la quota complessiva di partecipazione dell'Amministrazione, sommando le quote dirette (02.01 colonna E) e indirette (02.02 colonna G).

(c): Inserire la ragione sociale come indicata nelle schede di ricognizione (02.01; 02.02).

(d): Indicare il tipo di partecipazione distinguendo i casi in cui la società sia partecipata direttamente, indirettamente (tramite altra società/organismo), ovvero in parte direttamente e in parte indirettamente.

(e): Inserire l'attività come indicata nelle schede di ricognizione (02.01; 02.02).

(f): Vedi scheda 06. "Appendice_motivazioni".

05. AZIONI DI RAZIONALIZZAZIONE

05.04. Fusione/Incorporazione

Compilare una scheda per ciascuna partecipazione che si intende fondere/incorporare

Progressivo società partecipata: (a)

Quota di partecipazione detenuta: (b)

Denominazione società partecipata: (c)

Tipo partecipazione: (d)

Attività svolta: (e)

Selezionare le motivazioni della scelta:

(f)

In caso di scelta dell'opzione "altro", specificare:

Fornire ulteriori dettagli sulle motivazioni della scelta:

Indicare le modalità di attuazione dell'operazione straordinaria:

Indicare i tempi stimati per il perfezionamento dell'operazione:

Indicare una stima dei risparmi attesi:

(a): Inserire uno dei progressivi già indicati nelle schede di ricognizione (02.01; 02.02).

(b): Inserire la quota complessiva di partecipazione dell'Amministrazione, sommando le quote dirette (02.01 colonna E) e indirette (02.02 colonna G).

(c): Inserire la ragione sociale come indicata nelle schede di ricognizione (02.01; 02.02).

(d): Indicare il tipo di partecipazione distinguendo i casi in cui la società sia partecipata direttamente, indirettamente (tramite altra società/organismo), ovvero in parte direttamente e in parte indirettamente.

(e): Inserire l'attività come indicata nelle schede di ricognizione (02.01; 02.02).

(f): Vedi scheda 06. "Appendice_motivazioni".

05. AZIONI DI RAZIONALIZZAZIONE

05.05. Riepilogo

Azione di razionalizzazione	Progressivo	Denominazione società	% Quota di partecipazione	Tempi di realizzazione degli interventi	Risparmi attesi (importo)
Contenimento dei costi					
Cessione/Alienazione quote	Ind_2	ENERGY TRADE SpA	0,541775	29 dicembre 2020	
Liquidazione					
Fusione/Incorporazione					

06. ELENCO MOTIVAZIONI SCHEDE 05.02, 05.03 E 05.04

Scheda 05.02: Cessione/Alienazione quote

Nella "cella" relativa alla selezione delle motivazioni della scelta, dal menù a tendina è possibile scegliere tra le seguenti opzioni:

- Internalizzazione delle attività svolte dalla società
- Scelta di gestione del servizio in forma alternativa
- Intervenuta modifica nella gestione/amministrazione della società, non condivisa dall'Ente
- Società inattiva o non più operativa
- Società non indispensabile per il perseguimento delle finalità dell'Ente
- Società composta da soli amministratori o con numero dipendenti inferiore al numero amministratori
- Società con fatturato medio inferiore a 500 mila euro nel triennio precedente
- Perdite reiterate
- Carenza persistente di liquidità
- Società con oggetto analogo o simile ad altri organismi partecipati dall'Ente
- Altro (specificare)

Scheda 05.03: Liquidazione

Nella "cella" relativa alla selezione delle motivazioni della scelta, dal menù a tendina è possibile scegliere tra le seguenti opzioni:

- Internalizzazione delle attività svolte dalla società
- Scelta di gestione del servizio in forma alternativa
- Intervenuta modifica nella gestione/amministrazione della società, non condivisa dall'Ente
- Società inattiva o non più operativa
- Società non indispensabile per il perseguimento delle finalità dell'Ente
- Società composta da soli amministratori o con numero dipendenti inferiore al numero amministratori
- Società con fatturato medio inferiore a 500 mila euro euro nel triennio precedente
- Perdite reiterate
- Carenza persistente di liquidità
- Società con oggetto analogo o simile ad altri organismi partecipati dall'Ente
- Altro (specificare)

Scheda 05.04: Fusione/Incorporazione

Nella "cella" relativa alla selezione delle motivazioni della scelta, dal menù a tendina è possibile scegliere tra le seguenti opzioni:

- Svolgimento di attività complementari o analoghe a quelle coinvolte nel progetto di fusione/incorporazione
- Aggregazione di società di servizi pubblici locali a rilevanza economica
- Riduzione/contenimento dei costi di funzionamento (compresi quelli degli amministratori e organi di revisione interna) o dei costi di produzione di beni e servizi
- Compensazione di eventuali squilibri finanziari e/o economici preesistenti alla fusione/incorporazione
- Realizzazione di economie di scala e di altre sinergie per l'integrazione di fasi consecutive della produzione di beni e servizi e/o migliore utilizzo degli impianti, delle attrezzature e del know how in uso
- Altro (specificare)